



GLFT11 ETF

Criado por nós,
pensando para você!

galapagoscapital.com

O que SOMOS

Uma companhia de investimentos global, com soluções financeiras interconectadas para você, sua família e seu negócio.

+ **50.000** CLIENTES

+ **R\$ 35Bi** AUM

+ **500** PROFISSIONAIS



*Informações combinadas fornecidas pela Galapagos Capital, suas subsidiárias e entidades afiliadas (coletivamente, "Grupo Galapagos"). A Galapagos Advisory LLC (Galapagos Advisory), em Miami, e a Galapagos Advisory S.A. ("Galapagos CH"), em Genebra, são subsidiárias integralmente controladas pela Galapagos Capital. * Em joint venture com a Royal Capital PSC.*



O **GLFT11** é um ETF listado na B3 que oferece retornos atrelados à taxa básica de juros da economia brasileira (Selic), por meio de investimentos em **LFTs (Letras Financeiras do Tesouro)**, proporcionando **segurança, previsibilidade de retorno e eficiência** na alocação em renda fixa

GLFT11

Histórico do índice do ETF GLFT11 **103% do CDI**

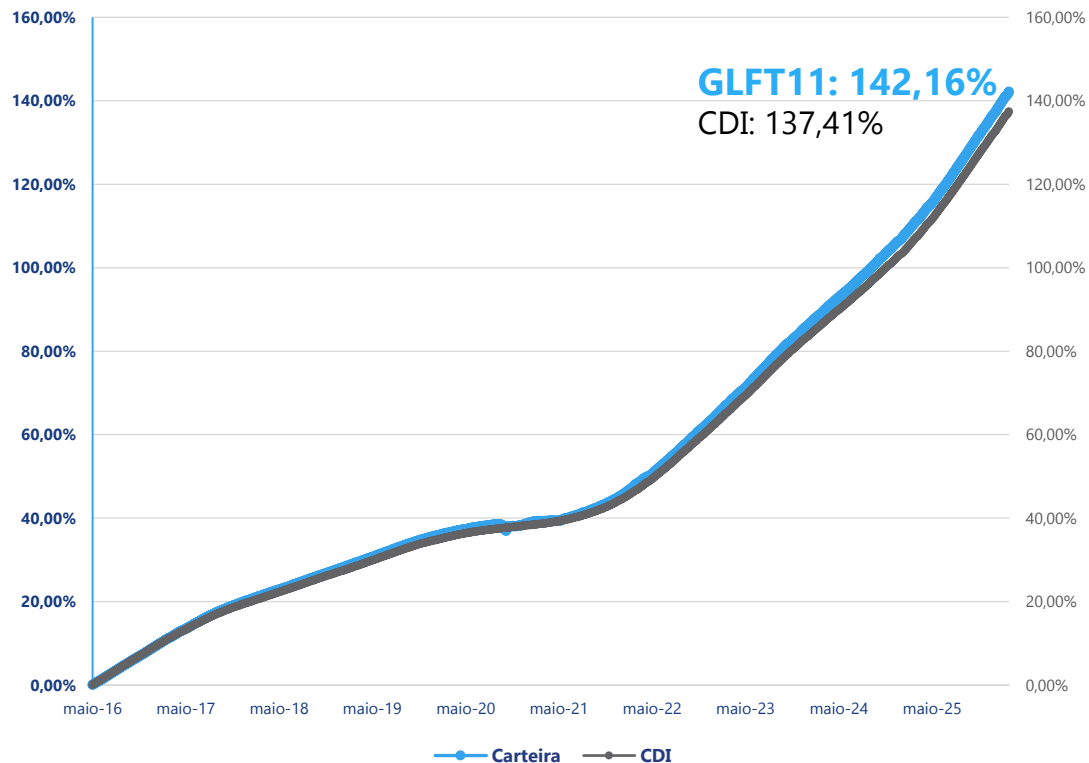

Provedor do Índice:

Histórico de Retorno

INDICADOR	MÊS	ANO	12 MESES	24 MESES	36 MESES	DESDE O INÍCIO
GLFT11 (Índice)	1,00%	2,25%	14,68%	27,91	44,46	142,16%
CDI	1,00%	2,17%	14,5%	27,27	43,29	137,41%
Relativo CDI (%)	100,98%	103,48%	100,94%	102,33%	102,70%	103,45%

ESTRATÉGIA

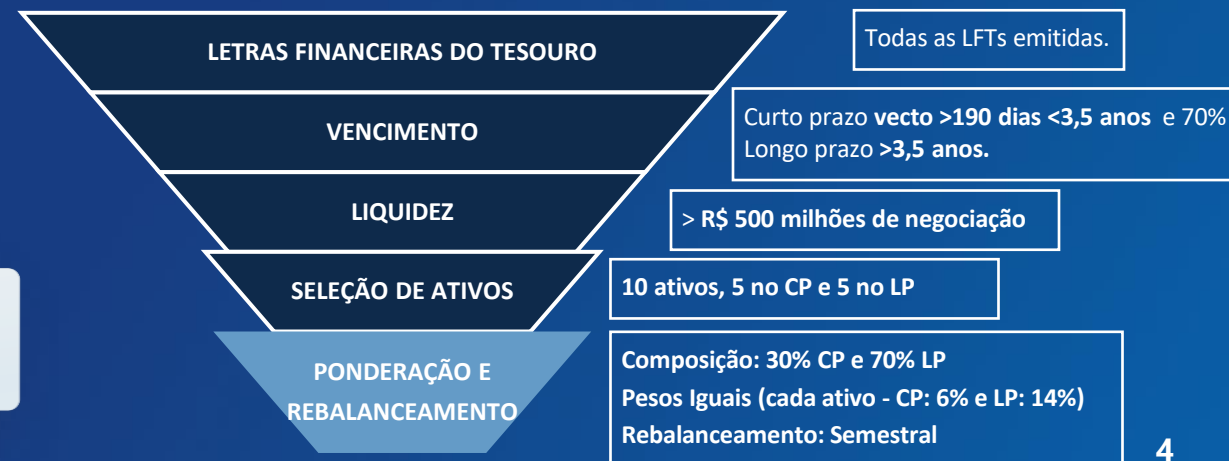

Desempenho Consistente

87% DAS JANELAS DE 12 MESES SUPERIOR AO CDI

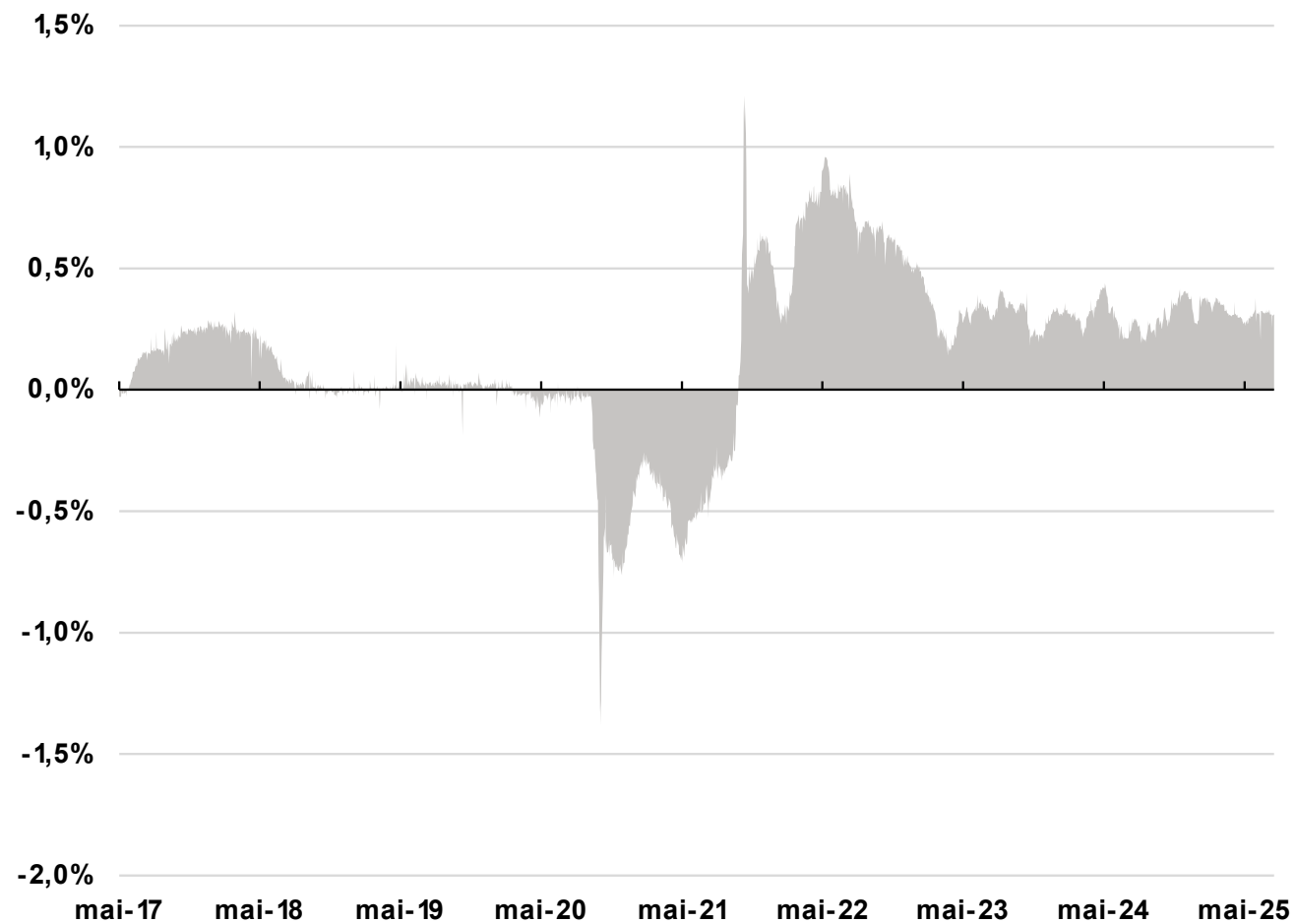

■ Diferença (ITBR SELIC 70/30 - DI)

GLFT11

Histórico do ETF GLFT11

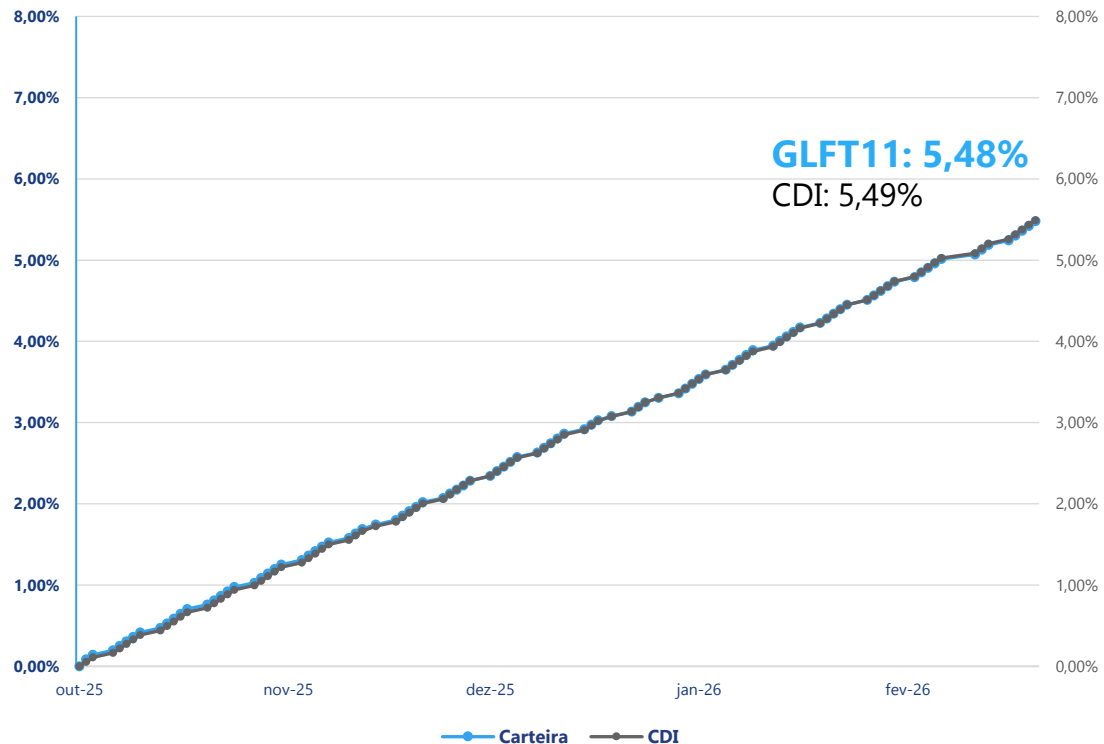

Histórico de Retorno

INDICADOR	MÊS	ANO	12 MESES	24 MESES	36 MESES	DESDE O INÍCIO
GLFT11	0,98%	2,16%	-	-	-	5,48%
CDI	0,89%	2,17%	-	-	-	5,49%
Relativo CDI (%)	98,7%	99,7%	-	-	-	99,8%

CARTEIRA

Curto Prazo < 3,5 anos

Papel	Vcto	ISIN	Peso
LFT	01/03/2027	BRSTNCLF1RG5	5,95%
LFT	01/09/2027	BRSTNCLF1RH3	5,95%
LFT	01/03/2028	BRSTNCLF1R1	5,95%
LFT	01/09/2028	BRSTNCLF1RK7	5,94%
LFT	01/03/2029	BRSTNCLF1RL5	5,94%
Caixa	1 dia		0,09%
TOTAL	< 3,5 anos		29,89%

Longo Prazo < 3,5 anos

Papel	Vcto	ISIN	Peso
LFT	01/09/2029	BRSTNCLF1RM3	13,97%
LFT	01/03/2030	BRSTNCLF1R09	13,96%
LFT	01/06/2030	BRSTNCLF1RQ4	13,96%
LFT	01/09/2030	BRSTNCLF1RR2	14,03%
LFT	01/12/2030	BRSTNCLF1RT8	14,19%
TOTAL	> 3,5 anos		70,11%

Histórico da exposição por vencimento TURNOVER REDUZIDO

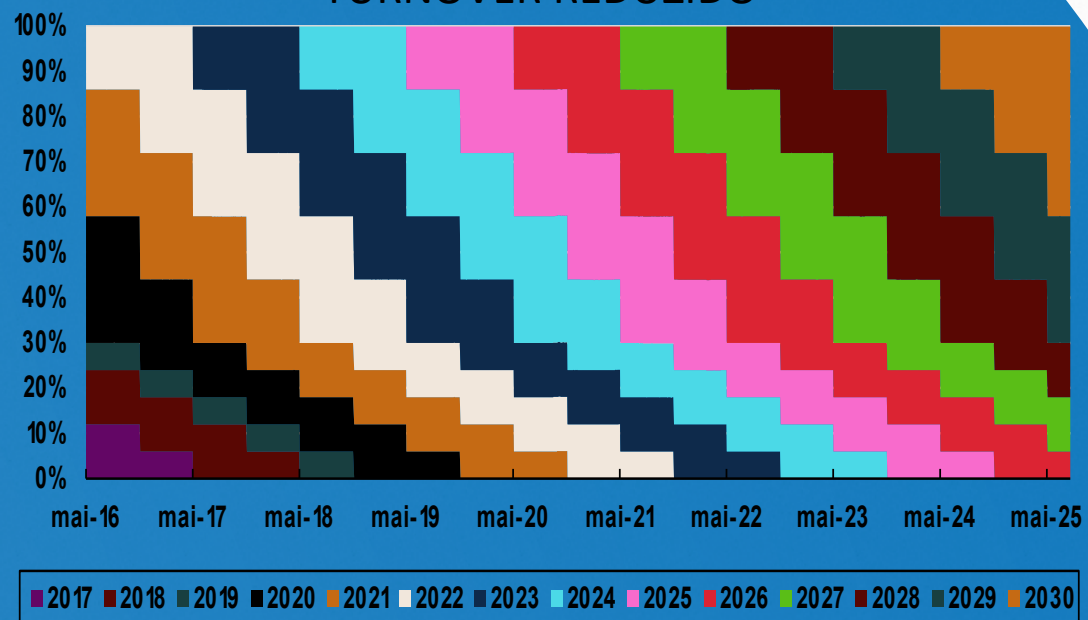

**DIVERSIFICAÇÃO
OTIMIZADA
ENTRE LFTS**

Alternativa para gestão de liquidez

	GLFT11	Fundo Ref. DI	Op. Compro-missada	LFT
Retorno	Selic	CDI	85% do CDI	Selic + Ágio
Impostos	25% IR somente na venda	IR regressivo 22,5% à 15% + Come cotas + IOF	IR regressivo 22,5% à 15% + IOF	
Custos	0,19% a.a.	0% à 1%	Spread	0,20% a.a.
Risco	Soberano	Crédito Privado		Soberano
Liquidez	D+1	Prazo do Fundo	D+0	
Garantia	Aceito	Não	Não	Aceito

Eficiência Tributária para curto prazo e Simplicidade Operacional

IR Único 25%

Alíquota fixa de 25% sobre o ganho de capital, independentemente do prazo

Tributação Apenas na Venda

O imposto é pago somente na venda das cotas, permitindo diferimento fiscal.

Sem necessidade de DARF, retido na fonte

Sem IOF

Não há incidência de IOF, mesmo em aplicações de curto prazo.

Sem Come-Cotas

Sem antecipação semestral de imposto, preservando o efeito dos juros compostos.

Resultado: maior eficiência fiscal, melhor efeito de juros compostos e estrutura tributária simples.

Entenda mais sobre o GLFT11

Principais questões dos investidores

O que é o GLFT11? ETF listado na B3 e regulado pela CVM, replica o Índice Teva ITBR Tesouro Selic 70/30, feito para receber investimentos de forma simples, transparente e conservadora através de uma carteira de Títulos Públicos (Tesouro Nacional)

O GLFT11 investe em quais ativos? investe preponderante em títulos públicos federais atrelados à taxa Selic (LFTs).

Para qual tipo de Investidor é ideal o GLFT11? Para os investidores em geral que buscam a alocação para gestão de caixa e reserva emergencial, ou seja, busca liquidez com retorno e risco soberano, com otimização na tributação de curto prazo (IOF: 0%).

Qual é o imposto do GLFT11? O GLFT11 possui diversas vantagens fiscais, como alíquota de IOF de 0% e sem come-cotas.

Como eu invisto no GLFT11? O GLFT11 pode ser negociado (compra ou venda) em corretoras e bancos registrados na bolsa B3. Buscar pelo código de negociação GLFT11 e efetuar a compra ou venda.

Quando recebo o dinheiro após a venda? Após realizar a venda durante o horário de negociação da B3 (10h às 17h), você irá receber o dinheiro no dia útil seguinte.

Como faço para tirar mais dúvidas sobre o GLFT11? O GLFT11 é gerido pela Galapagos Capital e possui time de especialistas através do e-mail: ri.asset@galapagoscapital.com

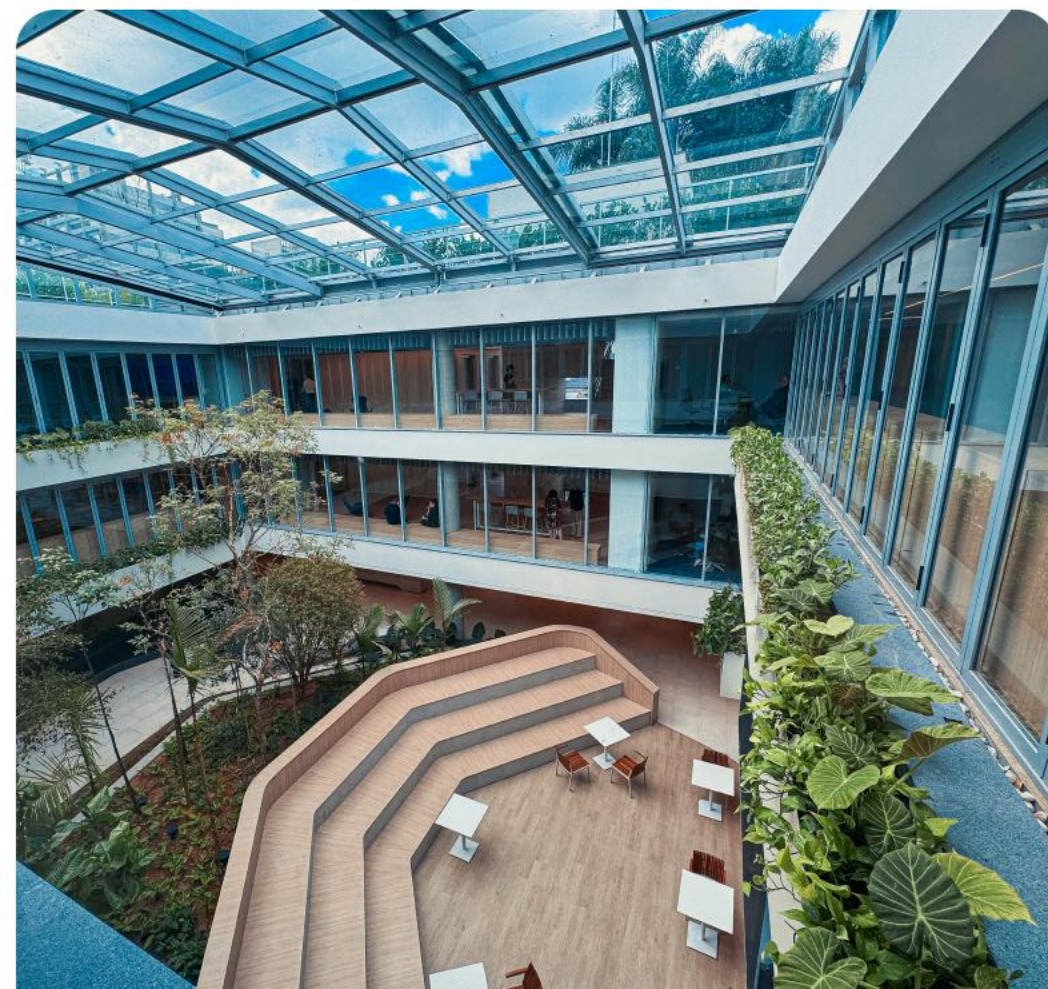

GLFT11

Galapagos Teva
Tesouro Selic 30/70

Características Gerais

Código de Negociação	GLFT11
Gestor	Galapagos Capital
Formador de Mercado	BTG Pactual
Bolsa	B3
Provedor do Índice	Teva Índices
Índice	ITBR Tesouro Selic 30/70
Tributação	Renda Fixa PMRC
Administrador e Custodiante	BTG Pactual
Auditor	Ernst & Young Auditores Independentes
Taxa Global	0,19% a.a.
Público Alvo	Investidores em geral
Classificação ANBIMA	ETF de Renda Fixa
Data de Início	08/10/2025
Liquidação	D+1 d.u. na B3
Código ISIN	BRGLFTCTF007
CNPJ	62.794.396/0001-43
Taxa de Performance	Não aplicável
Site do ETF	https://galapagoscapital.com/asset-management/etf/etf-renda-fixa/GLFT11/

Equipe

Time de vendas
prospectivo
4 profissionais

Operação de *Capital Markets*,
Pós vendas e Apoio
3 profissionais

A política de relacionamento com cotistas da Galapagos Capital baseia-se na transparência, comunicação tempestiva e ampla disponibilização de informações sobre seus ETFs.

✉ ri.asset@galapagoscapital.com

🌐 **ETFs - Galapagos Capital**
<https://galapagoscapital.com/asset-management/etf/etf-renda-fixa/GLFT11/>

🌐 [/company/galapagoscapital](https://www.linkedin.com/company/galapagoscapital)

📷 [@galapagoscapital](https://www.instagram.com/galapagoscapital)

Atendimento

DISCLAIMER

A Galapagos Capital Investimentos e Participações (“Galapagos”) não comercializa nem distribui cotas de fundos de investimento ou qualquer outro ativo financeiro. Este documento foi elaborado pela Galapagos com finalidade meramente informativa, não caracterizando de nenhuma forma oferta, solicitação ou aconselhamento de investimento, não devendo ser utilizado com este propósito. Nenhuma informação contida neste documento constitui uma solicitação, publicidade, oferta ou recomendação para compra ou venda de quotas de fundos de investimento, ou de quaisquer outros valores mobiliários. A Galapagos, seus sócios, administradores e colaboradores se isentam de qualquer responsabilidade por qualquer decisão do investidor, ou por ato praticado por profissionais por ele consultados, tomados com base nas informações contidas neste documento. Apesar da diligência na obtenção e na elaboração das informações apresentadas, a Galapagos seus sócios, administradores e colaboradores não se responsabilizam pela publicação acidental de informações incorretas, nem tampouco por decisões de investimento tomadas com base nas informações contidas neste documento. Rentabilidade obtida no passado não representa garantia de resultados futuros. A rentabilidade divulgada não é líquida de impostos. O investimento em Fundos de Investimento não são garantidos pelo Fundo Garantidor de Crédito – FGC, pelo Gestor e/ou pelo administrador e não contam com qualquer mecanismo de seguro. Investimentos nos mercados financeiros e de capitais estão sujeitos a riscos de perda superior ao valor total do capital investido. Os ativos financeiros integrantes nesta carteira podem não possuir liquidez imediata, podendo seus prazos e/ou rentabilidade variar de acordo com o vencimento ou prazo de resgate de cada ativo, caso seja negociado antecipadamente. As informações presentes neste material técnico são baseadas em simulações e os resultados reais poderão ser significativamente diferentes. Leia a lâmina de informações essenciais, se houver, o Regulamento, o Anexo–Classe e o Apêndice Subclasse, conforme o caso, antes de investir. É vedada a cópia, distribuição ou reprodução total ou parcial deste material sem a prévia e expressa concordância da Galapagos. Supervisão e fiscalização: Comissão de Valores Mobiliários – CVM. Serviço de Atendimento ao Cidadão: www.cvm.gov.br. Contato Institucional Galapagos: atendimento@galapagoscapital.com/ +55 11 3777-2088 Ramal 1





✉ ri.asset@galapagoscapital.com

🌐 [/company/galapagoscapital](https://www.galapagoscapital.com/)

📷 [@galapagoscapital](https://www.instagram.com/galapagoscapital)

📍 **São Paulo:** +55 11 3777-2088
Av. Rebouças, 3507 – Pinheiros
São Paulo - SP - CEP 05401-400

📍 **Miami:** +1 (305) 504 6134
201 S Biscayne Blvd. – Suite 1220
Miami - FL - ZIP 33131

📍 **Genebra:** +41 22 552 00 37
Rue du Mont Blanc, 7
CH - 1201 - Suíça

Este documento foi elaborado pela Galapagos com finalidade meramente informativa, não caracterizando de nenhuma forma oferta, solicitação ou aconselhamento de investimento, não devendo ser utilizado com este propósito. Nenhuma informação contida neste documento constitui uma solicitação, publicidade, oferta ou recomendação para compra ou venda de quotas de fundos de investimento, ou de quaisquer outros valores mobiliários. A Galapagos, seus sócios, administradores e colaboradores se isentam de qualquer responsabilidade por qualquer decisão do investidor, ou por ato praticado por profissionais por ele consultados, tomados com base nas informações contidas neste documento. Apesar da diligência na obtenção e na elaboração das informações apresentadas, a Galapagos seus sócios, administradores e colaboradores não se responsabilizam pela publicação acidental de informações incorretas, nem tampouco por decisões de investimento tomadas com base nas informações contidas neste documento. É vedada a cópia, distribuição ou reprodução total ou parcial deste material sem a prévia e expressa concordância da Galapagos. Contato Institucional Galapagos: atendimento@galapagoscapital.com/ +55 11 3777-2088 Ramal 1